

# DOPRAVNÉ ZNAČENIE - DOČASNÉ (PRENOSNÉ) M 1:1000

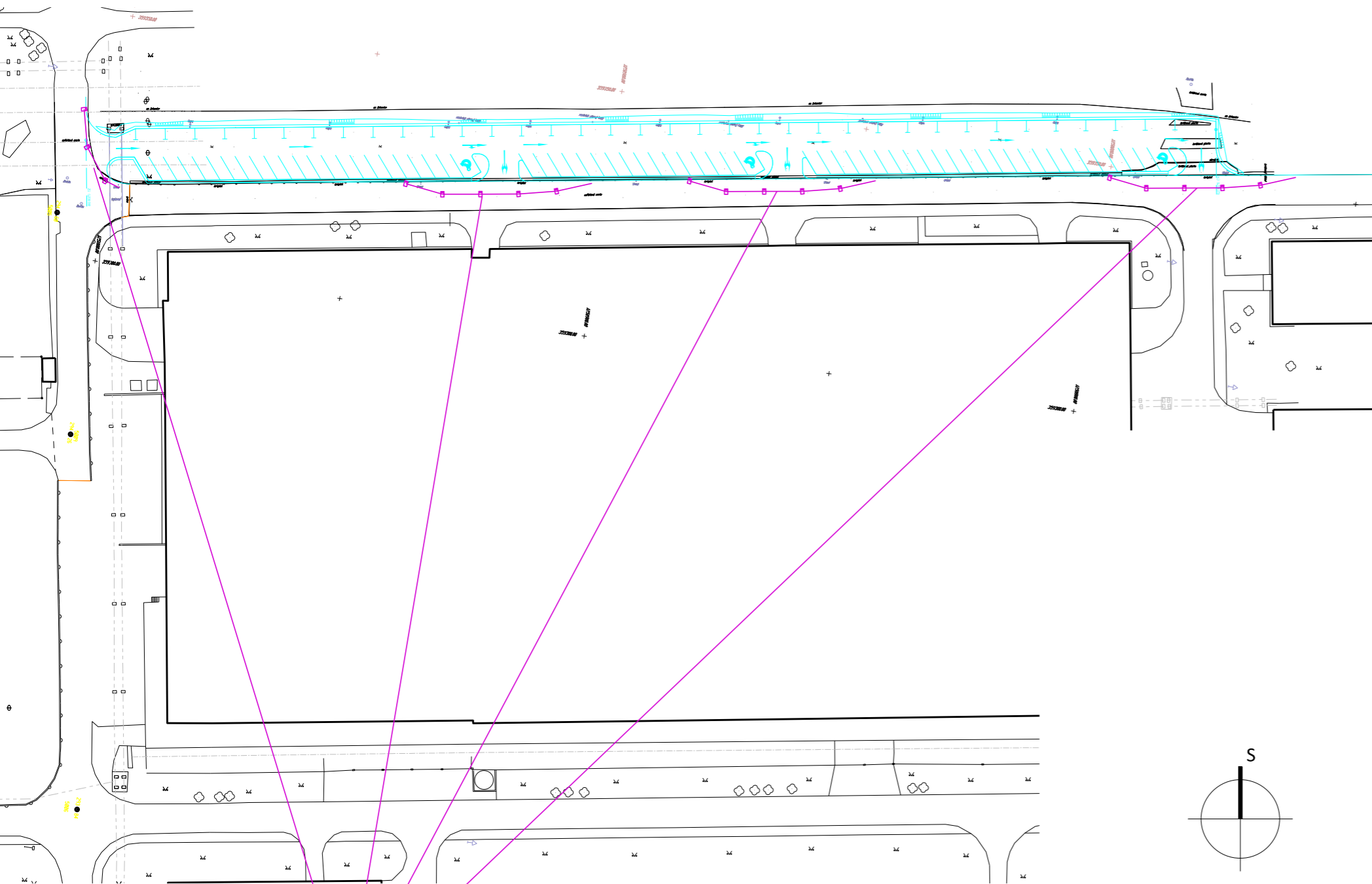

## POZNÁMKY:

Počas výstavby bude čiastočne krátkodobo znemožnený vstup na okolité pozemky a obslužné zariadenia. Dočasné vodorovné značenie bude vyhotovené v reflexnom prevedení oranžovej farby. Platnosť trvalého vodorovného značenia, ktoré je v rozpore s dočasným značením, musí byť zrušená jeho odstránením, prekrytím, alebo prekrižovaním oranžovou reflexnou fóliou minimálnej šírky 12,5 cm. V kritických úsekoch cesty ako je napr. nedostatočná šírka jazdného pruhu min. 2,75 m, v prípade tvorenia sa kolón alebo iných nepredvídaných okolností je potrebné zabezpečiť riadenie premávky náležite poučenými osobami.

## FÁZA I. BK 1 - SCHÉMA DOČASNÉHO DOPRAVNÉHO ZNAČENIA



schéma / plan

autorizačná pečiatka / authorization

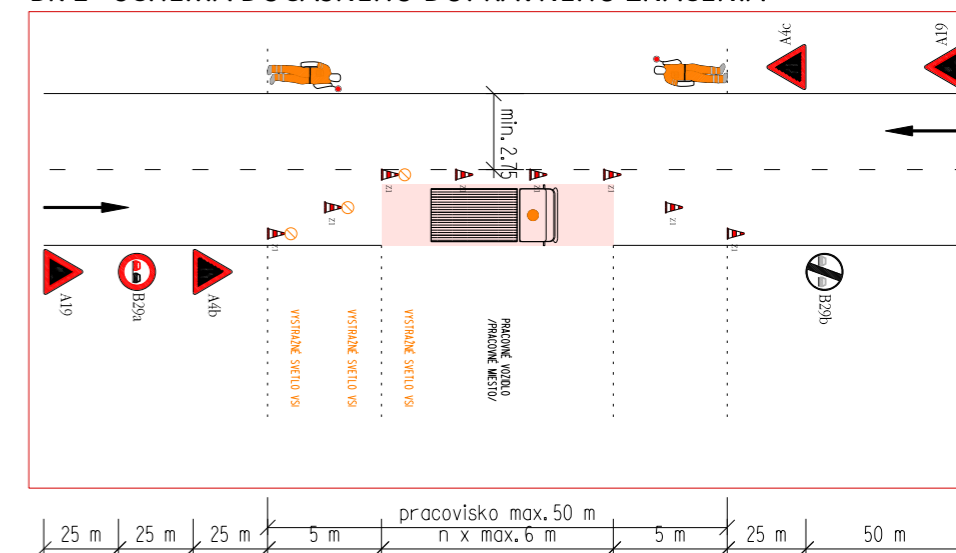
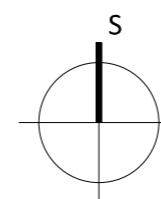

SÚRADNICOVÝ SYSTÉM: S-JTSK  
VÝŠKOVÝ SYSTÉM: BPV

101-00

### POZNÁMKA:

TENTO VÝKRES JE NEHMOTNÝM MAJETKOM FIRMY WOONERF spol. s r.o. OBSAH TOHTO VÝKRESU JE PREDMETOM OBCHODNÉHO TAJOMSTVA FIRMY. POŽIČAŤ, ZVEREJNIŤ, ROZMNOŽIŤ, POUŽÍVAŤ NA ÚČELY INEJ STAVBY, UKÁZAŤ Z NEHO ODPISY, VÝPISY ALEBO KÓPIE BEZ PÍSOBNÉHO SUHLASU FIRMY JE PORUŠENIE PLATNÝCH PRÁV !!!

spracovateľ / designer

**WOONERF** s.r.o.

projektovanie pozemných a inžinierskych stavieb  
Volgogradská 13, 080 01 Prešov  
e-mail: woonerf@woonerf.sk, www.woonerf.sk

stavba / project

objednávateľ / client

**MESTO HNÚŠŤA**  
mestský úrad

Francisciho 74  
981 01 Hnúšťa



hip / gpe

Ing. Slavomír Sopúch

zodpovedný projektant / responsible designer

Ing. Slavomír Sopúch

vypracoval / originated by

Ing. Slavomír Sopúch

kraj / region

Banskobystrický

formát / formate

2 x A4

dátum / date

04/2019

stupeň / level

DÚR+DSP

zákazka / contract

1243-1/2019

Priemyselná zóna Hnúšťa - parkovisko

objekt, časť / structure

101-00 Parkovisko

výkres / plan

DOPRAVNÉ ZNAČENIE - DOČASNÉ (PRENOSNÉ)

mierka / scale

1:1000

príloha/section

7 2

## FÁZA I. B 3 - SCHÉMA DOČASNÉHO DOPRAVNÉHO ZNAČENIA

